

Daftar Butir Soal Ujian

Soal Bahasa Indonesia TKA SD/MI

Try Out TKA Nas SD/MI

Butir Soal 1

Pilihan Ganda

TKA SD/MI 2026



Suatu hari, seorang petani membawa seekor angsa pulang ke rumahnya. Esoknya, angsa itu mengeluarkan telur emas.

"Angsa ajaib," kata petani. Ia segera membawa telur emas itu ke pedagang emas di pasar untuk mengetahui apakah telur itu benar-benar emas.

"Ini emas murni," kata pedagang emas. Pedagang membeli emas itu dengan uang yang banyak.

Sejak saat itu, angsa setiap hari mengeluarkan telur emas. Kini, petani telah memiliki selusin telur emas. Tapi, ia masih belum puas.

"Aku akan kaya raya. Tapi, aku ingin angsa mengeluarkan lebih dari satu telur emas setiap hari agar aku cepat kaya," kata petani.

Setelah angsa mengeluarkan telur emas yang banyak dalam sehari, petani masih belum puas juga.

"Angsa itu mengeluarkan banyak telur emas. Aku tidak akan menunggu besok. Aku ingin cepat kaya. Aku akan menyembelih angsa itu dan mengambil seluruh emas dalam tubuhnya," pikir petani.

Petani menyembelih angsa, tapi ia sangat kaget. Ia tidak menemukan satu telur emas pun dalam tubuh angsa. Kini, ia hanya bisa menyesal.

Apa watak tokoh utama dalam cerita di atas?

A berani

B sombong

C serakah

D

pembangkok

KUNCI JAWABAN / REFERENSI

C

Butir Soal 2

Pilihan Ganda

TKA SD/MI 2026



Suatu hari, seorang petani membawa seekor angsa pulang ke rumahnya. Esoknya, angsa itu mengeluarkan telur emas.

"Angsa ajaib," kata petani. Ia segera membawa telur emas itu ke pedagang emas di pasar untuk mengetahui apakah telur itu benar-benar emas.

"Ini emas murni," kata pedagang emas. Pedagang membeli emas itu dengan uang yang banyak.

Sejak saat itu, angsa setiap hari mengeluarkan telur emas. Kini, petani telah memiliki selusin telur emas. Tapi, ia masih belum puas.

"Aku akan kaya raya. Tapi, aku ingin angsa mengeluarkan lebih dari satu telur emas setiap hari agar aku cepat kaya," kata petani.

Setelah angsa mengeluarkan telur emas yang banyak dalam sehari, petani masih belum puas juga.

"Angsa itu mengeluarkan banyak telur emas. Aku tidak akan menunggu besok. Aku ingin cepat kaya. Aku akan menyembelih angsa itu dan mengambil seluruh emas dalam tubuhnya," pikir petani.

Petani menyembelih angsa, tapi ia sangat kaget. Ia tidak menemukan satu telur emas pun dalam tubuh angsa. Kini, ia hanya bisa menyesal.

Apa peribahasa yang paling tepat untuk menggambarkan akhir cerita di atas?

A makan buah simalakama

B ada udang dibalik batu

C seperti katak dalam tempurung

D

nasi sudah menjadi bubur

KUNCI JAWABAN / REFERENSI

D

Butir Soal 3

Pilihan Ganda Kompleks (PGX)

TKA SD/MI 2026



Suatu hari, seorang petani membawa seekor angsa pulang ke rumahnya. Esoknya, angsa itu mengeluarkan telur emas.

"Angsa ajaib," kata petani. Ia segera membawa telur emas itu ke pedagang emas di pasar untuk mengetahui apakah telur itu benar-benar emas.

"Ini emas murni," kata pedagang emas. Pedagang membeli emas itu dengan uang yang banyak.

Sejak saat itu, angsa setiap hari mengeluarkan telur emas. Kini, petani telah memiliki selusin telur emas. Tapi, ia masih belum puas.

"Aku akan kaya raya. Tapi, aku ingin angsa mengeluarkan lebih dari satu telur emas setiap hari agar aku cepat kaya," kata petani.

Setelah angsa mengeluarkan telur emas yang banyak dalam sehari, petani masih belum puas juga.

"Angsa itu mengeluarkan banyak telur emas. Aku tidak akan menunggu besok. Aku ingin cepat kaya. Aku akan menyembelih angsa itu dan mengambil seluruh emas dalam tubuhnya," pikir petani.

Petani menyembelih angsa, tapi ia sangat kaget. Ia tidak menemukan satu telur emas pun dalam tubuh angsa. Kini, ia hanya bisa menyesal.

Manakah pernyataan yang sesuai dengan cerita di atas?(Jawaban lebih dari satu)!

A Petani mendapatkan banyak uang dari hasil penjualan angsa emas.

B Angsa pernah menghasilkan lebih dari satu butir telur emas dalam sehari.

C Keinginan menjadi kaya raya dengan cepat membuat petani menyesal.

KUNCI JAWABAN / REFERENSI**B, C****Butir Soal 4**

Benar / Salah

TKA SD/MI 2026

Makanan Bergizi Seimbang

Makanan bergizi seimbang sangat penting bagi anak usia sekolah. Manfaatnya adalah untuk menjaga energi mereka dalam menjalani berbagai aktivitas serta mendukung tumbuh kembang yang lebih optimal. Selain itu, makanan bergizi juga berperan dalam menjaga daya tahan tubuh dan meningkatkan konsentrasi belajar.

Gizi seimbang merupakan susunan atau pengaturan pola makan harian yang mengandung sejumlah nutrisi sesuai dengan kebutuhan tubuh. Gizi seimbang dapat diperoleh dengan mengonsumsi beragam jenis makanan dan memperhatikan kebutuhan gizi harian. Anak-anak dapat menerapkan konsep Tumpeng Gizi Seimbang yang menggantikan prinsip 4 Sehat 5 Sempurna.

Kandungan gizi makanan pada konsep Tumpeng Gizi Seimbang menekankan pada pembagian porsi seperti makanan pokok (karbohidrat), lauk pauk (sumber protein), dan memperbanyak konsumsi buah-sayur (sumber vitamin, mineral, serat), dan membatasi garam, gula, serta lemak. Selain itu makan sehat bergizi dan seimbang, pastikan tubuh selalu terhidrasi dengan mengonsumsi minimal 8 gelas air putih per hari.

Teks di atas memuat kosakata khusus.

Tentukan Benar atau Salah untuk setiap pernyataan berikut!

A Kata gizi termasuk kosakata khusus. Kata tersebut digunakan untuk menyebut zat makanan pokok yang diperlukan bagi pertumbuhan dan kesehatan badan.

BENAR

B Kata aktivitas termasuk kosakata khusus. Kata tersebut digunakan untuk menyebut kegiatan atau kesibukan yang dilakukan sebagai pekerjaan.

SALAH

C Kata tubuh termasuk kosakata khusus. Kata tersebut digunakan untuk menyebut keseluruhan jasad manusia atau binatang yang kelihatan dari bagian ujung kaki sampai ujung rambut.

SALAH**KUNCI JAWABAN / REFERENSI****A: BENAR | B: SALAH | C: SALAH**

Butir Soal 5

Pilihan Ganda Kompleks (PGX)

TKA SD/MI 2026

Makanan Bergizi Seimbang

Makanan bergizi seimbang sangat penting bagi anak usia sekolah. Manfaatnya adalah untuk menjaga energi mereka dalam menjalani berbagai aktivitas serta mendukung tumbuh kembang yang lebih optimal. Selain itu, makanan bergizi juga berperan dalam menjaga daya tahan tubuh dan meningkatkan konsentrasi belajar.

Gizi seimbang merupakan susunan atau pengaturan pola makan harian yang mengandung sejumlah nutrisi sesuai dengan kebutuhan tubuh. Gizi seimbang dapat diperoleh dengan mengonsumsi beragam jenis makanan dan memperhatikan kebutuhan gizi harian. Anak-anak dapat menerapkan konsep Tumpeng Gizi Seimbang yang menggantikan prinsip 4 Sehat 5 Sempurna.

Kandungan gizi makanan pada konsep Tumpeng Gizi Seimbang menekankan pada pembagian porsi seperti makanan pokok (karbohidrat), lauk pauk (sumber protein), dan memperbanyak konsumsi buah-sayur (sumber vitamin, mineral, serat), dan membatasi garam, gula, serta lemak. Selain itu makan sehat bergizi dan seimbang, pastikan tubuh selalu terhidrasi dengan mengonsumsi minimal 8 gelas air putih per hari.

Setiap paragraf dalam teks di atas memuat ide pendukung. Manakah ide pendukung paragraf pertama? Pilihlah jawaban yang benar!(Jawaban lebih dari satu)!

A

Makanan bergizi seimbang sangat penting bagi anak usia sekolah

B

Manfaatnya adalah untuk menjaga energi mereka dalam menjalani berbagai aktivitas serta mendukung tumbuh kembang yang lebih optimal.

C

Makanan bergizi juga berperan dalam menjaga daya tahan tubuh dan meningkatkan konsentrasi belajar.

KUNCI JAWABAN / REFERENSI

B, C

Butir Soal 6

Pilihan Ganda

TKA SD/MI 2026

Makanan Bergizi Seimbang

Makanan bergizi seimbang sangat penting bagi anak usia sekolah. Manfaatnya adalah untuk menjaga energi mereka dalam menjalani berbagai aktivitas serta mendukung tumbuh kembang yang lebih optimal. Selain itu, makanan bergizi juga berperan dalam menjaga daya tahan tubuh dan meningkatkan konsentrasi belajar.

Gizi seimbang merupakan susunan atau pengaturan pola makan harian yang mengandung sejumlah nutrisi sesuai dengan kebutuhan tubuh. Gizi seimbang dapat diperoleh dengan mengonsumsi beragam jenis makanan dan memperhatikan kebutuhan gizi harian. Anak-anak dapat menerapkan konsep Tumpeng Gizi Seimbang yang menggantikan prinsip 4 Sehat 5 Sempurna.

Kandungan gizi makanan pada konsep Tumpeng Gizi Seimbang menekankan pada pembangian porsi seperti makanan pokok (karbohidrat), lauk pauk (sumber protein), dan memperbanyak konsumsi buah-sayur (sumber vitamin, mineral, serat), dan membatasi garam, gula, serta lemak. Selain itu makan sehat bergizi dan seimbang, pastikan tubuh selalu terhidrasi dengan mengonsumsi minimal 8 gelas air putih per hari.

Apa yang perlu diperbanyak untuk dikonsumsi dalam konsep Tumpeng Gizi?

A lauk pauk

B sayur

C garam

D air putih

KUNCI JAWABAN / REFERENSI

B

Butir Soal 7

Pilihan Ganda Kompleks (PGX)

TKA SD/MI 2026

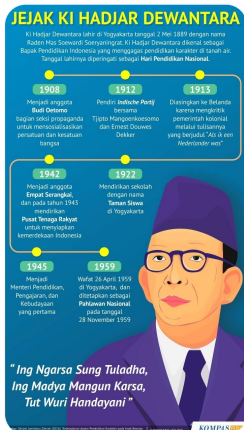

Manakah pernyataan yang sesuai dengan informasi dalam infografik tersebut?

Pilihlah jawaban yang benar! (Jawaban lebih dari satu)!

A

Ki Kajar Dewantara dikenal sebagai Bapak Pendidikan Indonesia.

B

Ki Kajar Dewantara mendirikan organisasi yang bernama Budi Oetomo.

C

Ki Kajar Dewantara ditetapkan sebagai pahlawan nasional setelah wafat

KUNCI JAWABAN / REFERENSI

B, C

Butir Soal 8

Benar / Salah

TKA SD/MI 2026

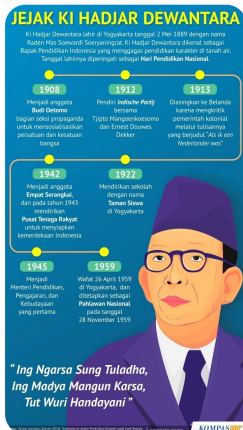

Perhatikan penggunaan imbuhan dalam infografik "Jejak Ki Hajar Dewantara"!

Tentukan Benar atau Salah untuk setiap pernyataan berikut!

A

Kata diperingati menunjukkan bentuk aktif karena memiliki awalan di-.

SALAH

B

Kata menyiapkan berasal dari kata siap dan diberi imbuhan men- dan -kan.

BENAR

C

Kata menggagas berasal dari kata dasar yang tidak luluh saat diberi imbuhan.

BENAR

KUNCI JAWABAN / REFERENSI

A: SALAH | B: BENAR | C: BENAR

Butir Soal 9

Pilihan Ganda

TKA SD/MI 2026

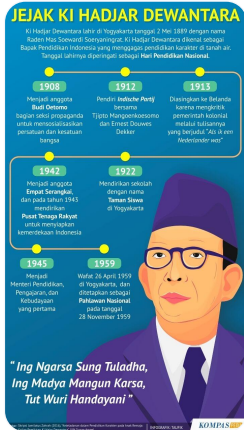

Manakah kalimat tanya yang sesuai dengan isi infografik "Jejak Ki Hajar Dewantara"?

A

Mengapa Ki Hajar Dewantara menjadi menteri pendidikan?

B

Mengapa Ki Hajar Dewantara mendirikan indische Partij?

C

Mengapa Ki Hajar Dewantara diasingkan ke Belanda?

D

Mengapa Ki Hajar Dewantara menjadi anggota Empat Serangkai?

KUNCI JAWABAN / REFERENSI

C

Butir Soal 10

Benar / Salah

TKA SD/MI 2026



Bunga anyelir atau carnation adalah lambang kelahiran bulan Januari. Di beberapa negara seperti Jepang dan Amerika Serikat, bunga anyelir selalu dipajang pada saat perayaan hari Ibu. Bunga anyelir melambangkan daya tarik, kekaguman, dan kasih sayang. Biasanya, orang yang lahir dengan simbol bunga anyelir ini adalah orang yang bertanggung jawab dan dapat diandalkan.

Teks "Bunga Anyelir" tersusun atas fakta dan opini.

Tentukan Benar atau Salah dari pernyataan berikut!

A Kata diperingati menunjukkan bentuk aktif karena memiliki awalan di-.

BENAR

B Kata menyiapkan berasal dari kata siap dan diberi imbuhan men- dan -kan.

BENAR

C Kata menggagas berasal dari kata dasar yang tidak luluh saat diberi imbuhan.

SALAH

KUNCI JAWABAN / REFERENSI

A: BENAR | B: BENAR | C: SALAH

Butir Soal 11

Pilihan Ganda Kompleks (PGX)

TKA SD/MI 2026



Bunga anyelir atau carnation adalah lambang kelahiran bulan Januari. Di beberapa negara seperti Jepang dan Amerika Serikat, bunga anyelir selalu dipajang pada saat perayaan hari Ibu. Bunga anyelir melambangkan daya tarik, kekaguman, dan kasih sayang. Biasanya, orang yang lahir dengan simbol bunga anyelir ini adalah orang yang bertanggung jawab dan dapat diandalkan.

Tentukan penggunaan huruf kapital yang benar pada Teks "Bunga Anyelir"!

Pilihlah jawaban yang benar! (Jawaban lebih dari satu)!

- A** Kata Januari di tulis dengan huruf kapital karena nama bulan.
- B** Kata anyelir pada pertengahan kalimat seharusnya ditulis dengan huruf kapital karena nama bunga.
- C** Kata hari pada frase hari Ibu seharusnya ditulis dengan huruf kapital karena nama peristiwa sejarah atau hari raya resmi.

KUNCI JAWABAN / REFERENSI

A, C

Butir Soal 12

Pilihan Ganda

TKA SD/MI 2026

Apa sinonim dari kata lahir?

A muncul

B mati

C tumbuh

D berkembang

KUNCI JAWABAN / REFERENSI

A

Butir Soal 13

Benar / Salah

TKA SD/MI 2026

Kebati

Di sebuah hutan di Nusa Tenggara Barat, hidup beragam hewan seperti komodo, burung kakak tua, musang, kelelawar, dan beberapa jenis hewan lainnya. Mereka hidup rukun dan saling berdampingan. Di antara mereka, hiduplah seekor kelelawar berhati malaikat bernama Kebati.

Suatu malam, Kebati mendengar teriakan minta tolong dari bibi burung kakak tua. Ternyata, anak bibi kakak tua sakit demam tinggi, dan sang ibu tidak bisa mencari obat karena cuaca terlalu gelap dan dingin. Dengan sigap, Kebati menawarkan bantuan untuk mengambil daun katuk yang dibutuhkan sebagai obat, meskipun lokasinya berada di perbatasan hutan yang cukup jauh.

Dengan memanfaatkan kemampuan ekolokasinya, Kebati terbang dalam kegelapan hingga tiba di perbatasan hutan. Ia berhasil menemukan daun katuk dan segera membawanya kembali kepada bibi kakak tua. Bibi kakak tua pun segera meramu daun tersebut menjadi obat untuk anaknya, yang akhirnya berangsur sembuh.

Keesokan harinya, bibi kakak tua mengunjungi Kebati untuk mengucapkan terima kasih dan memberikannya berbagai buah segar. Semua penduduk hutan semakin menyayangi Kebati karena sikapnya yang baik hati dan suka menolong.

Apakah pernyataan-pernyataan berikut mengandung makna konotatif?

Tentukan Benar atau Salah untuk setiap pernyataan berikut!

A

Hiduplah seekor kelelawar berhati malaikat bernama Kebati.

BENAR

B

Kebati mendengar teriakan minta tolong dari bibi burung kakak tua.

SALAH

C

Kebati terbang dalam kegelapan hingga tiba di perbatasan hutan.

SALAH

KUNCI JAWABAN / REFERENSI

A: BENAR | B: SALAH | C: SALAH

Butir Soal 14

Pilihan Ganda Kompleks (PGX)

TKA SD/MI 2026

Kebati

Di sebuah hutan di Nusa Tenggara Barat, hidup beragam hewan seperti komodo, burung kakak tua, musang, kelelawar, dan beberapa jenis hewan lainnya. Mereka hidup rukun dan saling berdampingan. Di antara mereka, hiduplah seekor kelelawar berhati malaikat bernama Kebati.

Suatu malam, Kebati mendengar teriakan minta tolong dari bibi burung kakak tua. Ternyata, anak bibi kakak tua sakit demam tinggi, dan sang ibu tidak bisa mencari obat karena cuaca terlalu gelap dan dingin. Dengan sigap, Kebati menawarkan bantuan untuk mengambil daun katuk yang dibutuhkan sebagai obat, meskipun lokasinya berada di perbatasan hutan yang cukup jauh.

Dengan memanfaatkan kemampuan ekolokasinya, Kebati terbang dalam kegelapan hingga tiba di perbatasan hutan. Ia berhasil menemukan daun katuk dan segera membawanya kembali kepada bibi kakak tua. Bibi kakak tua pun segera meramu daun tersebut menjadi obat untuk anaknya, yang akhirnya berangsur sembuh.

Keesokan harinya, bibi kakak tua mengunjungi Kebati untuk mengucapkan terima kasih dan memberikannya berbagai buah segar. Semua penduduk hutan semakin menyayangi Kebati karena sikapnya yang baik hati dan suka menolong.

Apa contoh peristiwa yang dapat ditemukan dalam kehidupan sehari-hari berdasarkan kejadian yang dialami Kebati pada cerita tersebut?

Pilihlah jawaban yang benar! (Jawaban lebih dari satu)!

A Wira berusaha membantu tetangganya yang sedang kesusahan meskipun mereka berbeda suku.

B Andi menawarkan diri membersihkan langit plafon kelas karena dia lebih tinggi dibandingkan teman-teman sekelasnya.

C Made memberikan sebagian hasil panen kebunnya sebagai ucapan terima kasih kepada Windu karena sudah membantu.

KUNCI JAWABAN / REFERENSI

A, C

Butir Soal 15

Pilihan Ganda

TKA SD/MI 2026

Kebati

Di sebuah hutan di Nusa Tenggara Barat, hidup beragam hewan seperti komodo, burung kakak tua, musang, kelelawar, dan beberapa jenis hewan lainnya. Mereka hidup rukun dan saling berdampingan. Di antara mereka, hiduplah seekor kelelawar berhati malaikat bernama Kebati.

Suatu malam, Kebati mendengar teriakan minta tolong dari bibi burung kakak tua. Ternyata, anak bibi kakak tua sakit demam tinggi, dan sang ibu tidak bisa mencari obat karena cuaca terlalu gelap dan dingin. Dengan sigap, Kebati menawarkan bantuan untuk mengambil daun katuk yang dibutuhkan sebagai obat, meskipun lokasinya berada di perbatasan hutan yang cukup jauh.

Dengan memanfaatkan kemampuan ekolokasinya, Kebati terbang dalam kegelapan hingga tiba di perbatasan hutan. Ia berhasil menemukan daun katuk dan segera membawanya kembali kepada bibi kakak tua. Bibi kakak tua pun segera meramu daun tersebut menjadi obat untuk anaknya, yang akhirnya berangsur sembuh.

Keesokan harinya, bibi kakak tua mengunjungi Kebati untuk mengucapkan terima kasih dan memberikannya berbagai buah segar. Semua penduduk hutan semakin menyayangi Kebati karena sikapnya yang baik hati dan suka menolong.

Apa makna kata sigap dalam paragraf kedua kutipan cerita tersebut ?

A berjalan lamban

B bergerak cepat

C ragu-ragu bertindak

D bertindak ceroboh

KUNCI JAWABAN / REFERENSI

B

Butir Soal 16

Pilihan Ganda

TKA SD/MI 2026

Energi menjadi Sumber Kekuatan untuk Kehidupan



Energi adalah kemampuan untuk melakukan suatu usaha atau menyebabkan suatu perubahan. Bayangkan, ketika kamu berlari, mengayuh sepeda, atau bahkan menyalakan lampu untuk belajar, kamu membutuhkan energi. Tanpa energi, tidak akan ada gerak, cahaya, atau panas. Energi tidak dapat diciptakan atau dimusnahkan, tetapi dapat berubah dari satu bentuk ke bentuk lainnya.

Berdasarkan ketersediaannya, sumber energi dibedakan menjadi dua, yaitu energi tak terbarukan dan energi terbarukan. Energi Tak Terbarukan adalah sumber energi yang suatu hari akan habis jika digunakan terus-menerus. Contohnya adalah batu bara, minyak bumi, dan gas alam. Sebaliknya, Energi Terbarukan adalah sumber energi yang tidak akan pernah habis karena selalu tersedia dan dapat diperbarui secara alami.

Energi terbarukan terdiri atas berbagai jenis yang memanfaatkan kekuatan alam di sekitar kita. Beberapa jenis energi terbarukan yang utama antara lain energi matahari, energi angin, energi air, dan energi panas bumi. Energi terbarukan tidak mencemari lingkungan. Energi jenis ini terus dikampanyekan untuk digunakan secara masif.

Matahari adalah sumber energi terbesar bagi Bumi. Kita dapat menangkap sinar matahari menggunakan panel surya. Panel ini mengubah sinar matahari langsung menjadi listrik. Pembangkit Listrik Tenaga Air (PLTA) memanfaatkan air yang jatuh dari ketinggian, biasanya dari sebuah bendungan. Air yang deras ini memutar turbin, dan putaran turbin tersebut menghasilkan listrik. Setiap jenis energi terbarukan memiliki cara kerja yang unik dan memanfaatkan sumber daya yang berbeda-beda.

Bagan mana yang sesuai untuk menggambarkan informasi pada teks tersebut?

A

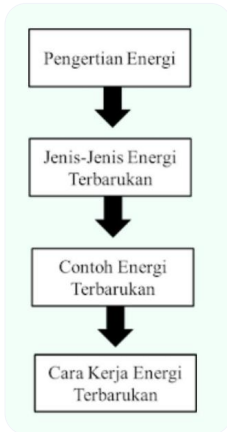

B

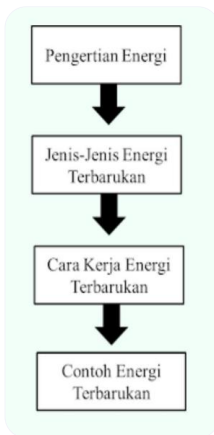

C

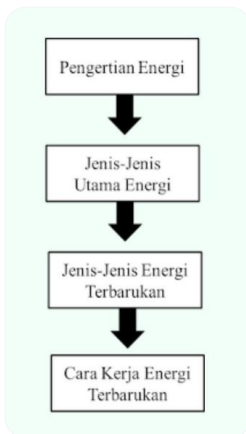

D



KUNCI JAWABAN / REFERENSI

C

Butir Soal 17

Pilihan Ganda Kompleks (PGX)

TKA SD/MI 2026

Energi menjadi Sumber Kekuatan untuk Kehidupan



Energi adalah kemampuan untuk melakukan suatu usaha atau menyebabkan suatu perubahan. Bayangkan, ketika kamu berlari, mengayuh sepeda, atau bahkan menyalakan lampu untuk belajar, kamu membutuhkan energi. Tanpa energi, tidak akan ada gerak, cahaya, atau panas. Energi tidak dapat diciptakan atau dimusnahkan, tetapi dapat berubah dari satu bentuk ke bentuk lainnya.

Berdasarkan ketersediaannya, sumber energi dibedakan menjadi dua, yaitu energi tak terbarukan dan energi terbarukan. Energi Tak Terbarukan adalah sumber energi yang suatu hari akan habis jika digunakan terus-menerus. Contohnya adalah batu bara, minyak bumi, dan gas alam. Sebaliknya, Energi Terbarukan adalah sumber energi yang tidak akan pernah habis karena selalu tersedia dan dapat diperbarui secara alami.

Energi terbarukan terdiri atas berbagai jenis yang memanfaatkan kekuatan alam di sekitar kita. Beberapa jenis energi terbarukan yang utama antara lain energi matahari, energi angin, energi air, dan energi panas bumi. Energi terbarukan tidak mencemari lingkungan. Energi jenis ini terus dikampanyekan untuk digunakan secara masif.

Matahari adalah sumber energi terbesar bagi Bumi. Kita dapat menangkap sinar matahari menggunakan panel surya. Panel ini mengubah sinar matahari langsung menjadi listrik. Pembangkit Listrik Tenaga Air (PLTA) memanfaatkan air yang jatuh dari ketinggian, biasanya dari sebuah bendungan. Air yang deras ini memutar turbin, dan putaran turbin tersebut menghasilkan listrik. Setiap jenis energi terbarukan memiliki cara kerja yang unik dan memanfaatkan sumber daya yang berbeda-beda.

Manakah pernyataan yang sesuai dengan informasi dalam teks?

Pilihlah jawaban yang benar! (Jawaban lebih dari satu)!

A

Apabila gas alam digunakan terus-menerus, maka akan habis.

B

PLTA memanfaatkan air deras untuk menghasilkan listrik.

C

Energi Tak Terbarukan tidak akan menghasilkan polusi.

KUNCI JAWABAN / REFERENSI

A, C

Butir Soal 18

Pilihan Ganda

TKA SD/MI 2026

Energi menjadi Sumber Kekuatan untuk Kehidupan



Energi adalah kemampuan untuk melakukan suatu usaha atau menyebabkan suatu perubahan. Bayangkan, ketika kamu berlari, mengayuh sepeda, atau bahkan menyalakan lampu untuk belajar, kamu membutuhkan energi. Tanpa energi, tidak akan ada gerak, cahaya, atau panas. Energi tidak dapat diciptakan atau dimusnahkan, tetapi dapat berubah dari satu bentuk ke bentuk lainnya.

Berdasarkan ketersediaannya, sumber energi dibedakan menjadi dua, yaitu energi tak terbarukan dan energi terbarukan. Energi Tak Terbarukan adalah sumber energi yang suatu hari akan habis jika digunakan terus-menerus. Contohnya adalah batu bara, minyak bumi, dan gas alam. Sebaliknya, Energi Terbarukan adalah sumber energi yang tidak akan pernah habis karena selalu tersedia dan dapat diperbarui secara alami.

Energi terbarukan terdiri atas berbagai jenis yang memanfaatkan kekuatan alam di sekitar kita. Beberapa jenis energi terbarukan yang utama antara lain energi matahari, energi angin, energi air, dan energi panas bumi. Energi terbarukan tidak mencemari lingkungan. Energi jenis ini terus dikampanyekan untuk digunakan secara masif.

Matahari adalah sumber energi terbesar bagi Bumi. Kita dapat menangkap sinar matahari menggunakan panel surya. Panel ini mengubah sinar matahari langsung menjadi listrik. Pembangkit Listrik Tenaga Air (PLTA) memanfaatkan air yang jatuh dari ketinggian, biasanya dari sebuah bendungan. Air yang deras ini memutar turbin, dan putaran turbin tersebut menghasilkan listrik. Setiap jenis energi terbarukan memiliki cara kerja yang unik dan memanfaatkan sumber daya yang berbeda-beda.

Apa gagasan pokok paragraf keempat teks tersebut ?

A

Matahari adalah sumber energi terbesar bagi Bumi.

B

Panel surya mengubah sinar matahari langsung menjadi listrik.

C

PLTA memanfaatkan air yang jatuh dari ketinggian.

D

Setiap jenis energi terbarukan memiliki cara kerja yang unik

KUNCI JAWABAN / REFERENSI

D

Butir Soal 19

Pilihan Ganda Kompleks (PGX)

TKA SD/MI 2026

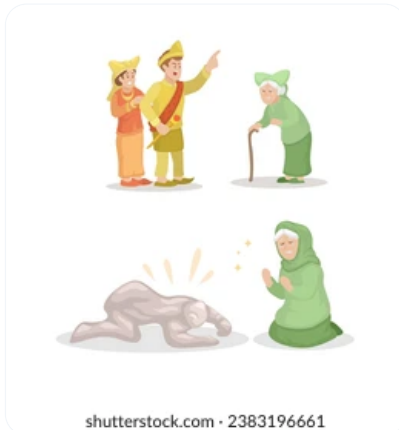

Alkisah, hiduplah seorang janda miskin dan anak laki-laknya bernama Malin Kundang. Mereka hidup serba kekurangan di sebuah desa di pesisir Sumatera Barat. Karena ingin mengubah nasib, Malin memutuskan pergi merantau dengan menumpang kapal dagang.

Setelah bertahun-tahun, Malin Kundang yang malang itu akhirnya kembali ke kampung halamannya. Ia telah menjadi seorang saudagar kaya raya yang disegani, dan datang dengan kapal megah serta ditemani istri cantiknya.

Sang ibu, yang setiap hari merindukan anaknya, melihat kedatangan kapal itu. Ia segera menghampiri dan dengan mata berkaca-kaca ia mengenali bahwa itu adalah Malin, anaknya. Penuh haru, ia ingin memeluk anaknya.

Namun, Malin Kundang justru malu mengakui wanita tua yang berpakaian lusuh dan compang-camping itu adalah ibunya. Di hadapan banyak orang, ia menyangkal dan bahkan berkata kasar, "Perempuan tua, engkau bukan ibuku! Ibuku sudah lama meninggal!"

Hati sang ibu hancur berkeping-keping. Diliputi rasa malu dan sakit hati yang mendalam, ia pun berdoa kepada Yang Maha Kuasa. Ia memohon agar anak durhaka itu dihukum.

Doa sang ibu dikabulkan. Tiba-tiba badai dahsyat melanda, kapal Malin Kundang terhempas dan hancur. Perlahan, tubuh Malin Kundang berubah mengeras menjadi batu. Hingga kini, batu yang menyerupai sosok orang bersujud dapat dilihat di Pantai Air Manis, menjadi peringatan abadi bagi anak-anak yang durhaka pada orang tua.

Apa amanat dari cerita tersebut?

Pilihlah jawaban yang benar! (Jawaban lebih dari satu)!

A

Hargai dan hormatilah orang tua, terutama ibu.

B

Bekerjalah dengan giat agar menjadi orang sukses.

C

Status sosial bukan segalanya, jangan sampai membuatmu lupa diri.

KUNCI JAWABAN / REFERENSI

A, C

Butir Soal 20

Benar / Salah

TKA SD/MI 2026



Alkisah, hiduplah seorang janda miskin dan anak laki-laknya bernama Malin Kundang. Mereka hidup serba kekurangan di sebuah desa di pesisir Sumatera Barat. Karena ingin mengubah nasib, Malin memutuskan pergi merantau dengan menumpang kapal dagang.

Setelah bertahun-tahun, Malin Kundang yang malang itu akhirnya kembali ke kampung halamannya. Ia telah menjadi seorang saudagar kaya raya yang disegani, dan datang dengan kapal megah serta ditemani istri cantiknya.

Sang ibu, yang setiap hari merindukan anaknya, melihat kedatangan kapal itu. Ia segera menghampiri dan dengan mata berkaca-kaca ia mengenali bahwa itu adalah Malin, anaknya. Penuh haru, ia ingin memeluk anaknya.

Namun, Malin Kundang justru malu mengakui wanita tua yang berpakaian lusuh dan compang-camping itu adalah ibunya. Di hadapan banyak orang, ia menyangkal dan bahkan berkata kasar, "Perempuan tua, engkau bukan ibuku! Ibuku sudah lama meninggal!"

Hati sang ibu hancur berkeping-keping. Diliputi rasa malu dan sakit hati yang mendalam, ia pun berdoa kepada Yang Maha Kuasa. Ia memohon agar anak durhaka itu dihukum.

Doa sang ibu dikabulkan. Tiba-tiba badai dahsyat melanda, kapal Malin Kundang terhempas dan hancur. Perlahan, tubuh Malin Kundang berubah mengeras menjadi batu. Hingga kini, batu yang menyerupai sosok orang bersujud dapat dilihat di Pantai Air Manis, menjadi peringatan abadi bagi anak-anak yang durhaka pada orang tua.

Berdasarkan cerita tersebut, tentukan Benar atau Salah untuk setiap pernyataan berikut!

A

Suasana cerita terasa tragis, tetapi tenang di akhir.

SALAH

B

Tempat terjadinya cerita adalah di pesisir pantai.

SALAH

C

Istri malin kundang merupakan tokoh antagonis.

BENAR

KUNCI JAWABAN / REFERENSI

A: SALAH | B: SALAH | C: BENAR

Butir Soal 21

Pilihan Ganda

TKA SD/MI 2026

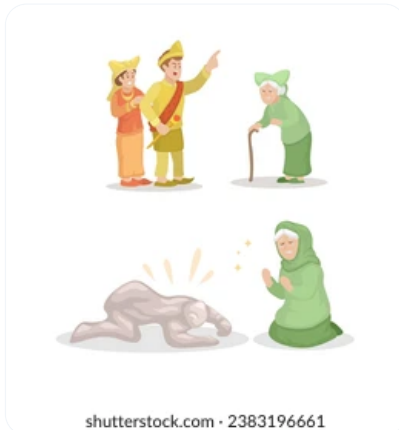

Alkisah, hiduplah seorang janda miskin dan anak laki-laknya bernama Malin Kundang. Mereka hidup serba kekurangan di sebuah desa di pesisir Sumatera Barat. Karena ingin mengubah nasib, Malin memutuskan pergi merantau dengan menumpang kapal dagang.

Setelah bertahun-tahun, Malin Kundang yang malang itu akhirnya kembali ke kampung halamannya. Ia telah menjadi seorang saudagar kaya raya yang disegani, dan datang dengan kapal megah serta ditemani istri cantiknya.

Sang ibu, yang setiap hari merindukan anaknya, melihat kedatangan kapal itu. Ia segera menghampiri dan dengan mata berkaca-kaca ia mengenali bahwa itu adalah Malin, anaknya. Penuh haru, ia ingin memeluk anaknya.

Namun, Malin Kundang justru malu mengakui wanita tua yang berpakaian lusuh dan compang-camping itu adalah ibunya. Di hadapan banyak orang, ia menyangkal dan bahkan berkata kasar, "Perempuan tua, engkau bukan ibuku! Ibuku sudah lama meninggal!"

Hati sang ibu hancur berkeping-keping. Diliputi rasa malu dan sakit hati yang mendalam, ia pun berdoa kepada Yang Maha Kuasa. Ia memohon agar anak durhaka itu dihukum.

Doa sang ibu dikabulkan. Tiba-tiba badai dahsyat melanda, kapal Malin Kundang terhempas dan hancur. Perlahan, tubuh Malin Kundang berubah mengeras menjadi batu. Hingga kini, batu yang menyerupai sosok orang bersujud dapat dilihat di Pantai Air Manis, menjadi peringatan abadi bagi anak-anak yang durhaka pada orang tua.

Apa peristiwa yang mengubah sikap tokoh Malin Kundang ?

A

Malin Kundang tinggal di desa di pesisir.

B

Malin Kundang pergi merantau ke luar desa.

C

Malin Kundang menjadi kaya raya dan disegani.

D

Malin Kundang kembali ke kampung halamannya.

KUNCI JAWABAN / REFERENSI

C

Butir Soal 22

Pilihan Ganda

TKA SD/MI 2026

Hatiku Selembar Daun

Hatiku selembar daun

Melayang jatuh di rumput

Nanti dulu

Biarkan aku sejenak terbaring di sini

Ada yang masih ingin kupandang

Yang selama ini senantiasa luput

Sesaat adalah abadi

Sebelum kausapu tamanmu setiap pagi

Karya : Sapardi Djoko Damono

Apa majas larik pertama puisi di atas ?

A Metafora

B Hiperbola

C Personifikasi

D Sarkasme

KUNCI JAWABAN / REFERENSI

A

Butir Soal 23

Pilihan Ganda Kompleks (PGX)

TKA SD/MI 2026

Hatiku Selembar Daun

Hatiku selembar daun

Melayang jatuh di rumput

Nanti dulu

Biarkan aku sejenak terbaring di sini

Ada yang masih ingin kupandang

Yang selama ini senantiasa luput

Sesaat adalah abadi

Sebelum kausapu tamanmu setiap pagi

Karya : Sapardi Djoko Damono

Manakah pernyataan yang sesuai dengan puisi di atas?

Pilihlah jawaban yang benar! (Jawaban lebih dari satu)!

A Tema puisi adalah tentang kesulitan hidup penulis.

B Mengungkapkan perasaan seorang yang berada di penghujung hidup.

C Sudut pandang penulis puisi adalah sebagai orang pertama.

KUNCI JAWABAN / REFERENSI

B, C

Butir Soal 24

Benar / Salah

TKA SD/MI 2026

Lutung Kasarung



Suatu hari, di Kerajaan Pasundan, hiduplah seorang raja bernama Prabu Tapa Agung yang memiliki dua putri. Sang kakak, bernama Purbararang, sementara sang adik, bernama Purbasari. Saat sang Raja memutuskan Purbasari sebagai penerus tahta, Purbararang menjadi sangat dengki. Dengan bantuan ilmu sihir, ia mengutuk kulit Purbasari penuh bintik-bintik hitam. Purbararang lalu memfitnah adiknya dan berhasil mengasingkan Purbasari ke hutan belantara.

Di dalam hutan, Purbasari yang bersedih ditemani oleh seekor lutung yang setia. Lutung itu, yang bernama Lutung Kasarung, sebenarnya adalah seorang pangeran dari kahyangan yang sedang menjalani tapa. Untuk menghibur Purbasari, Lutung Kasarung secara ajaib menciptakan sebuah telaga kecil dengan air yang jernih dan wangi. Ketika Purbasari mandi di telaga itu, sebuah keajaiban terjadi. Kutukan yang menghitamkan kulitnya pun lenyap, dan kecantikannya kembali seperti semula.

Melihat adiknya telah sembuh, Purbararang marah. Ia mengajukan dua syarat untuk menentukan siapa yang berhak atas tahta. Pertama, adu panjang rambut. Ternyata, rambut Purbasari lebih panjang. Kedua, adu ketampanan calon suami. Saat itu, Purbasari hanya bisa menunjukkan Lutung Kasarung. Purbararang dan tunangannya pun menertawakannya.

Namun, di depan semua orang, Lutung Kasarung tiba-tiba berubah wujud menjadi seorang pangeran yang sangat tampan, jauh lebih tampan dari tunangan Purbararang. Purbararang akhirnya mengakui kekalahannya. Dengan hati yang mulia, Purbasari memaafkan kakaknya. Akhirnya, Purbasari dinobatkan menjadi Ratu Pasundan yang adil dan bijaksana, memerintah bersama pangeran yang selama ini setia menemaninya dalam wujud yang sederhana.

Berdasarkan cerita tersebut, tentukan Benar atau Salah untuk setiap pernyataan berikut!

A

Karakter Purbararang seharusnya kita teladani karena dia sabar dan pemaaf.

SALAH**B**

Karakter Purbasari seharusnya kita hindari karena dia tidak bertanggung jawab.

SALAH**C**

Karakter Lutung Kasarung seharusnya kita teladani karena dia rendah hati, setia, dan peduli .

BENAR**KUNCI JAWABAN / REFERENSI****A: SALAH | B: SALAH | C: BENAR**

Butir Soal 25

Pilihan Ganda

TKA SD/MI 2026

Lutung Kasarung



Suatu hari, di Kerajaan Pasundan, hiduplah seorang raja bernama Prabu Tapa Agung yang memiliki dua putri. Sang kakak, bernama Purbararang, sementara sang adik, bernama Purbasari. Saat sang Raja memutuskan Purbasari sebagai penerus tahta, Purbararang menjadi sangat dengki. Dengan bantuan ilmu sihir, ia mengutuk kulit Purbasari penuh bintik-bintik hitam. Purbararang lalu memfitnah adiknya dan berhasil mengasingkan Purbasari ke hutan belantara.

Di dalam hutan, Purbasari yang bersedih ditemani oleh seekor lutung yang setia. Lutung itu, yang bernama Lutung Kasarung, sebenarnya adalah seorang pangeran dari kahyangan yang sedang menjalani tapa. Untuk menghibur Purbasari, Lutung Kasarung secara ajaib menciptakan sebuah telaga kecil dengan air yang jernih dan wangi. Ketika Purbasari mandi di telaga itu, sebuah keajaiban terjadi. Kutukan yang menghitamkan kulitnya pun lenyap, dan kecantikannya kembali seperti semula.

Melihat adiknya telah sembuh, Purbararang marah. Ia mengajukan dua syarat untuk menentukan siapa yang berhak atas tahta. Pertama, adu panjang rambut. Ternyata, rambut Purbasari lebih panjang. Kedua, adu ketampanan calon suami. Saat itu, Purbasari hanya bisa menunjukkan Lutung Kasarung. Purbararang dan tunangannya pun menertawakannya.

Namun, di depan semua orang, Lutung Kasarung tiba-tiba berubah wujud menjadi seorang pangeran yang sangat tampan, jauh lebih tampan dari tunangan Purbararang. Purbararang akhirnya mengakui kealahannya. Dengan hati yang mulia, Purbasari memaafkan kakaknya. Akhirnya, Purbasari dinobatkan menjadi Ratu Pasundan yang adil dan bijaksana, memerintah bersama pangeran yang selama ini setia menemaninya dalam wujud yang sederhana.

Apa konflik batin yang dialami oleh Purbasari?

A

Difitnah

B

Kekecewaan

C

Keterpurukan

D

Pengkhianatan Keluarga

KUNCI JAWABAN / REFERENSI

C

Butir Soal 26

Pilihan Ganda

TKA SD/MI 2026

Assalamu'alaikum Warahmatullahi Wabarakatuh,

Yang terhormat Bapak/Ibu Kepala Sekolah,
Yang saya hormati Bapak dan Ibu Guru,
Serta teman-teman yang saya sayangi.

Puji syukur kita panjatkan ke hadirat Tuhan Yang Maha Esa, atas karunia-Nya kita dapat berkumpul merayakan Hari Guru Nasional.

Pada hari yang spesial ini, atas nama semua siswa, saya ingin menyampaikan terima kasih yang sebesar-besarnya kepada Bapak dan Ibu Guru.

Terima kasih atas kesabaran yang tak pernah habis dalam mengajari kami membaca, menulis, dan berhitung. Terima kasih untuk semua ilmu pengetahuan dan nasihat baik yang diberikan setiap hari. Bapak dan Ibu Guru adalah pahlawan sejati yang membimbing langkah kami menuju masa depan.

Kami berjanji akan membalas jasa-jasa Bapak dan Ibu dengan cara rajin belajar, disiplin, dan berperilaku sopan. Kami akan berusaha menjadi pribadi yang berguna dan membanggakan.

Selamat Hari Guru Nasional! Semoga Bapak dan Ibu Guru selalu diberikan kesehatan, kebahagiaan, dan panjang umur. Terima kasih atas segala dedikasi dan kasih sayang.

Wassalamu'alaikum Warahmatullahi Wabarakatuh.

Siapa yang akan membacakan teks pidato tersebut?

A

Murid

B

Kepala Sekolah

C

Orang Tua Murid.

D

Pengkhianatan Keluarga

KUNCI JAWABAN / REFERENSI

A

Butir Soal 27

Benar / Salah

TKA SD/MI 2026

Assalamu'alaikum Warahmatullahi Wabarakatuh,

Yang terhormat Bapak/Ibu Kepala Sekolah,
Yang saya hormati Bapak dan Ibu Guru,
Serta teman-teman yang saya sayangi.

Puji syukur kita panjatkan ke hadirat Tuhan Yang Maha Esa, atas karunia-Nya kita dapat berkumpul merayakan Hari Guru Nasional.

Pada hari yang spesial ini, atas nama semua siswa, saya ingin menyampaikan terima kasih yang sebesar-besarnya kepada Bapak dan Ibu Guru.

Terima kasih atas kesabaran yang tak pernah habis dalam mengajari kami membaca, menulis, dan berhitung. Terima kasih untuk semua ilmu pengetahuan dan nasihat baik yang diberikan setiap hari. Bapak dan Ibu Guru adalah pahlawan sejati yang membimbing langkah kami menuju masa depan.

Kami berjanji akan membalas jasa-jasa Bapak dan Ibu dengan cara rajin belajar, disiplin, dan berperilaku sopan. Kami akan berusaha menjadi pribadi yang berguna dan membanggakan.

Selamat Hari Guru Nasional! Semoga Bapak dan Ibu Guru selalu diberikan kesehatan, kebahagiaan, dan panjang umur. Terima kasih atas segala dedikasi dan kasih sayang.

Wassalamu'alaikum Warahmatullahi Wabarakatuh.

Berdasarkan teks pidato tersebut, tentukan Benar atau Salah untuk setiap pernyataan berikut!

A

Bapak dan Ibu Guru hanya mengajarkan ilmu pengetahuan saja.

SALAH

B

Balas jasa terbaik murid adalah melalui prestasi dan akhlak.

BENAR

C

Pidato ini disampaikan pada upacara peringatan Hari Pendidikan Nasional

SALAH

KUNCI JAWABAN / REFERENSI

A: SALAH | B: BENAR | C: SALAH

Butir Soal 28

Pilihan Ganda

TKA SD/MI 2026

Assalamu'alaikum Warahmatullahi Wabarakatuh,

Yang terhormat Bapak/Ibu Kepala Sekolah,
Yang saya hormati Bapak dan Ibu Guru,
Serta teman-teman yang saya sayangi.

Puji syukur kita panjatkan ke hadirat Tuhan Yang Maha Esa, atas karunia-Nya kita dapat berkumpul merayakan Hari Guru Nasional.

Pada hari yang spesial ini, atas nama semua siswa, saya ingin menyampaikan terima kasih yang sebesar-besarnya kepada Bapak dan Ibu Guru.

Terima kasih atas kesabaran yang tak pernah habis dalam mengajari kami membaca, menulis, dan berhitung. Terima kasih untuk semua ilmu pengetahuan dan nasihat baik yang diberikan setiap hari. Bapak dan Ibu Guru adalah pahlawan sejati yang membimbing langkah kami menuju masa depan.

Kami berjanji akan membalas jasa-jasa Bapak dan Ibu dengan cara rajin belajar, disiplin, dan berperilaku sopan. Kami akan berusaha menjadi pribadi yang berguna dan membanggakan.

Selamat Hari Guru Nasional! Semoga Bapak dan Ibu Guru selalu diberikan kesehatan, kebahagiaan, dan panjang umur. Terima kasih atas segala dedikasi dan kasih sayang.

Wassalamu'alaikum Warahmatullahi Wabarakatuh.

Apa nilai yang terkandung dalam teks tersebut?

A Toleransi

B Persahabatan

C Gotong Royong

D Tanggung Jawab

KUNCI JAWABAN / REFERENSI

D

Butir Soal 29

Pilihan Ganda

TKA SD/MI 2026

Bacalah teks berikut:

'Pagi itu, matahari bersinar terik dan langit biru cerah. Anak-anak asyik bermain layang-layang di lapangan. Namun, menjelang sore, gumpalan awan hitam mulai menutupi langit. Angin yang tadinya sepoi-sepoi kini bertiup lebih kencang, membuat debu beterbangan. Udara pun terasa lebih dingin.'

Perubahan apa yang terjadi pada latar cuaca dalam cerita tersebut?

A Dari siang menjadi malam

B Dari cerah menjadi akan turun hujan

C Dari panas menjadi bersalju

D Dari berangin menjadi tenang

KUNCI JAWABAN / REFERENSI

B

Butir Soal 30

Pilihan Ganda Kompleks (PGX)

TKA SD/MI 2026

Bacalah teks berikut:

'Pagi itu, matahari bersinar terik dan langit biru cerah. Anak-anak asyik bermain layang-layang di lapangan. Namun, menjelang sore, gumpalan awan hitam mulai menutupi langit. Angin yang tadinya sepoi-sepoi kini bertiup lebih kencang, membuat debu beterbangan. Udara pun terasa lebih dingin.'

Pilih semua jawaban yang benar. (Jawaban lebih dari satu)!

A Biji itu membusuk di dalam tanah.

B Biji itu tumbuh mengeluarkan tunas.

C Tunasnya tumbuh menjadi batang yang lebih tinggi.

D Tanaman itu mulai memiliki daun.

E Biji itu berubah menjadi batu.

KUNCI JAWABAN / REFERENSI

B, C, D

TABEL REKAPITULASI KUNCI JAWABAN

NO	TIPE	KUNCI JAWABAN
1	Pilihan Ganda	C
2	Pilihan Ganda	D
3	Pilihan Ganda Kompleks (PGX)	B, C
4	Benar / Salah	A: BENAR B: SALAH C: SALAH
5	Pilihan Ganda Kompleks (PGX)	B, C
6	Pilihan Ganda	B
7	Pilihan Ganda Kompleks (PGX)	B, C
8	Benar / Salah	A: SALAH B: BENAR C: BENAR
9	Pilihan Ganda	C
10	Benar / Salah	A: BENAR B: BENAR C: SALAH
11	Pilihan Ganda Kompleks (PGX)	A, C
12	Pilihan Ganda	A
13	Benar / Salah	A: BENAR B: SALAH C: SALAH
14	Pilihan Ganda Kompleks (PGX)	A, C
15	Pilihan Ganda	B

NO	TIPE	KUNCI JAWABAN
16	Pilihan Ganda	C
17	Pilihan Ganda Kompleks (PGX)	A, C
18	Pilihan Ganda	D
19	Pilihan Ganda Kompleks (PGX)	A, C
20	Benar / Salah	A: SALAH B: SALAH C: BENAR
21	Pilihan Ganda	C
22	Pilihan Ganda	A
23	Pilihan Ganda Kompleks (PGX)	B, C
24	Benar / Salah	A: SALAH B: SALAH C: BENAR
25	Pilihan Ganda	C
26	Pilihan Ganda	A
27	Benar / Salah	A: SALAH B: BENAR C: SALAH
28	Pilihan Ganda	D
29	Pilihan Ganda	B
30	Pilihan Ganda Kompleks (PGX)	B, C, D